

美赛达系列高德导航软件升级操作说明

说明：

此次升级为收费升级。升级前请准备一台可上网电脑、一张4G以上的SD卡、一个SD读卡器、一个充电器。升级过程中请勿拔出SD卡、关闭机器、断开机器电源，以免造成升级失败。**(注, 因本次地图升级数据为:2.79G, 机器的内存不够，只能在4G SD卡上运行地图)**

升级步骤：

- 1、 将SD卡插入SD卡读卡器，然后插入电脑USB接口，在“我的电脑”中将SD卡格式化。见下图：



- 2、按下图中设置，开始格式化SD卡。



3、将提供的最新地图光盘中的压缩文件解压缩后拷进 SD卡。拷贝完成后，卡中的文件如下图。再将 SD卡插入机器。注意不要在卡中生成多层文件。

共享 刻录 新建文件夹				
名称	修改日期	类型	大小	
Navigation	2013/9/11 10:58	文件夹		
NaviVer.ini	2013/9/11 14:16	配置设置	1 KB	

4、将充电器接入电源后插入机器给机器充电。然后点击机器主界面

“系统设置”



5、修改导航路径：点击导航路径设置，将导航路径修改到SD卡上运行

(1) 点击修改导航路径



(2) 点击“浏览”



(3) 点击 Navigation

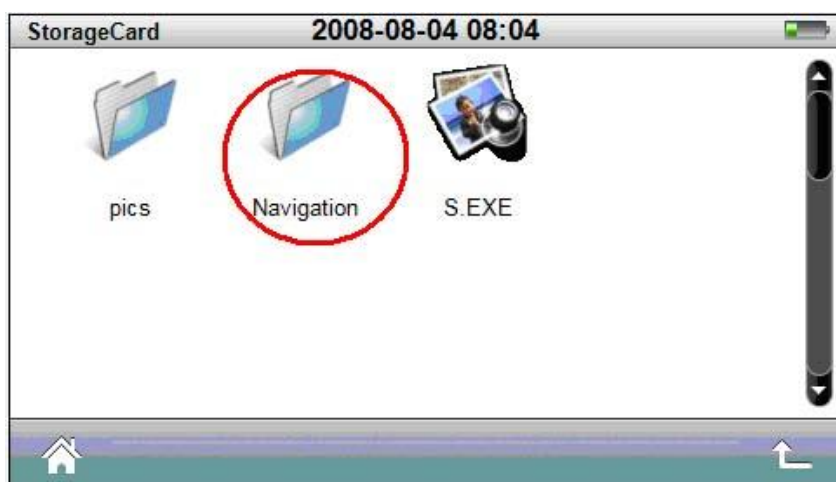

(4) 双击 Navione.exe

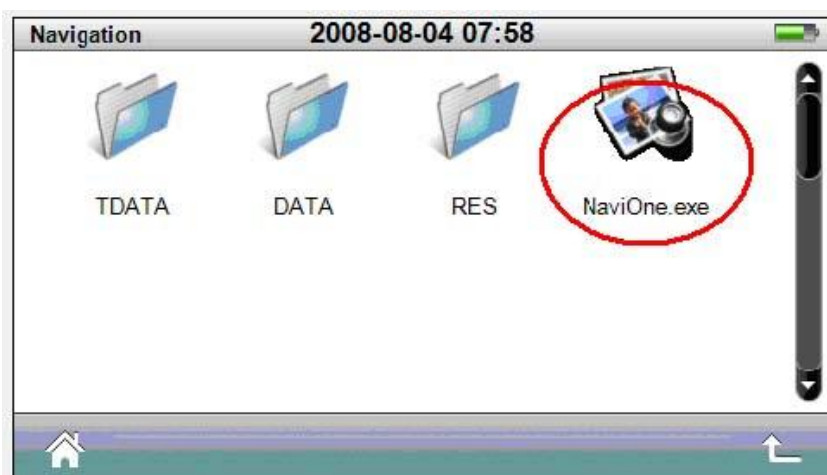

(5) 修改导航路径成功

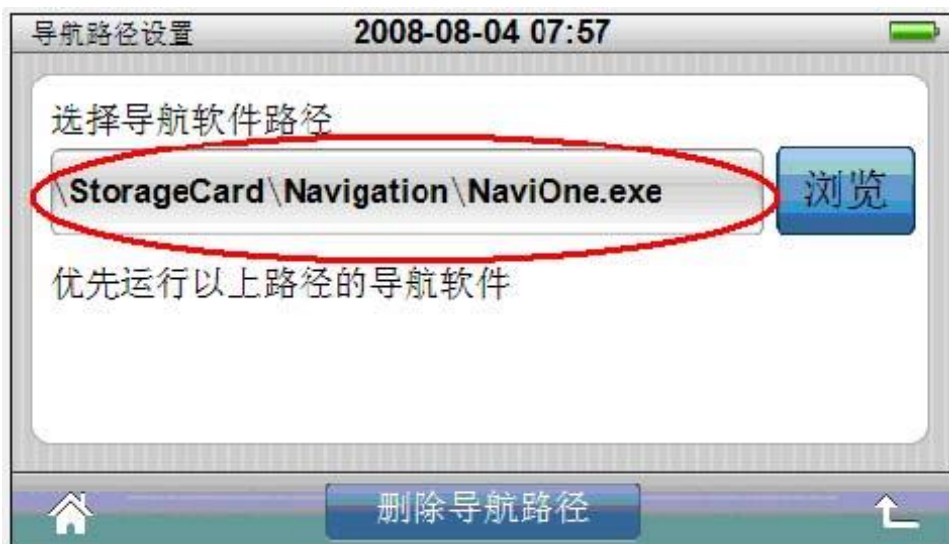

6、 点击导航机器生成机器的 UUID码:



7、将存储卡取出插到读卡器中。在电脑上运行注册工具软件，输入用

户名及密码。（注:输入登录用户名时,字母请小写输入）



8、正确输入登录用户名与密码，点击登录键，（注:输入登录用户名时,字母请小写输入）见下图：



9、正常登录后，显示激活界面；输入顾客姓名与手机号码,便于客服

图：

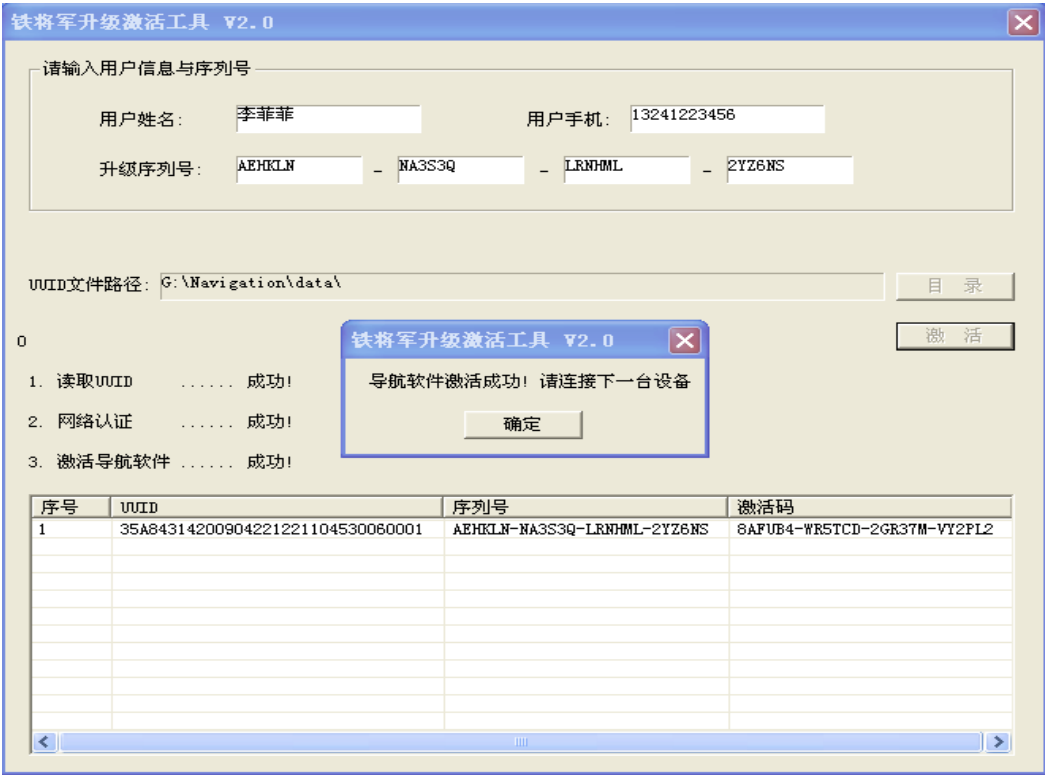

14、将装有已激活高德导航地图的SD卡重新插入导航机器，按操作步骤的第5步“导航运行路径设置”方法，设置好导航的运行路径后，返回主界面，点击导航,看是否可正常进入地图。可正常进入导航后,请拿到室外进行搜星定位操作，升级到此结束，可正常使用。